

### Solvência Geral

Ativo	17.145.784,36	
Passivo Circulante + Passivo não Circulante (Obrigações a LP)	6.602.099,75	= 2,60

Quanto maior, melhor. O investimento total equivale a 260 % do capital de terceiros.

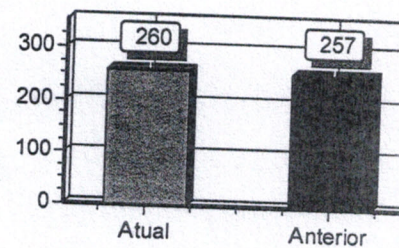

### Liquidez Geral

Ativo Circulante + Ativo Realizável a LP	17.145.784,36	
Passivo Circulante + Passivo Não-Circulante (Obrigações a LP)	6.602.099,75	= 2,60

Quanto maior, melhor. A empresa possui R\$2,60 de ativo Circulante e ativo realizável a longo prazo para cada R\$1,00 de dívida total.

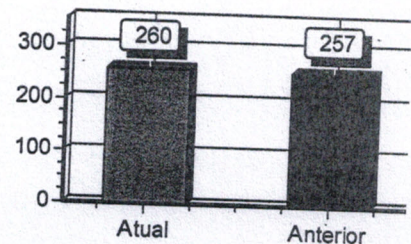

### Liquidez Corrente

Ativo Circulante	11.826.957,84	
Passivo Circulante	6.602.099,75	= 1,79

Quanto maior, melhor. A empresa possui R\$1,79 de ativo circulante para cada R\$1,00 de dívida de curto prazo.

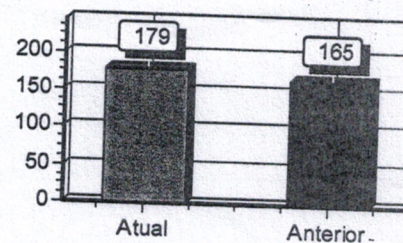

Sob as penas da lei, declaramos que as informações aqui contidas são verdadeiras e nos responsabilizamos por todas elas de acordo com a documentação que nos foi apresentada.

Brasília, 31 de dezembro de 2018.

JOSE RAIMUNDO OLIVEIRA SILVA  
Administrador  
CPF: 097.459/711-20  
RG: 16.608 Data Expedição: 30/10/2003

PAULO DA CRUZ VIEIRA  
Téc. Contabil  
CPF: 062.544.623-20 CRC: 9220  
RG: 437422 Expedição: 03/04/1991